Desarrollo de VM linux

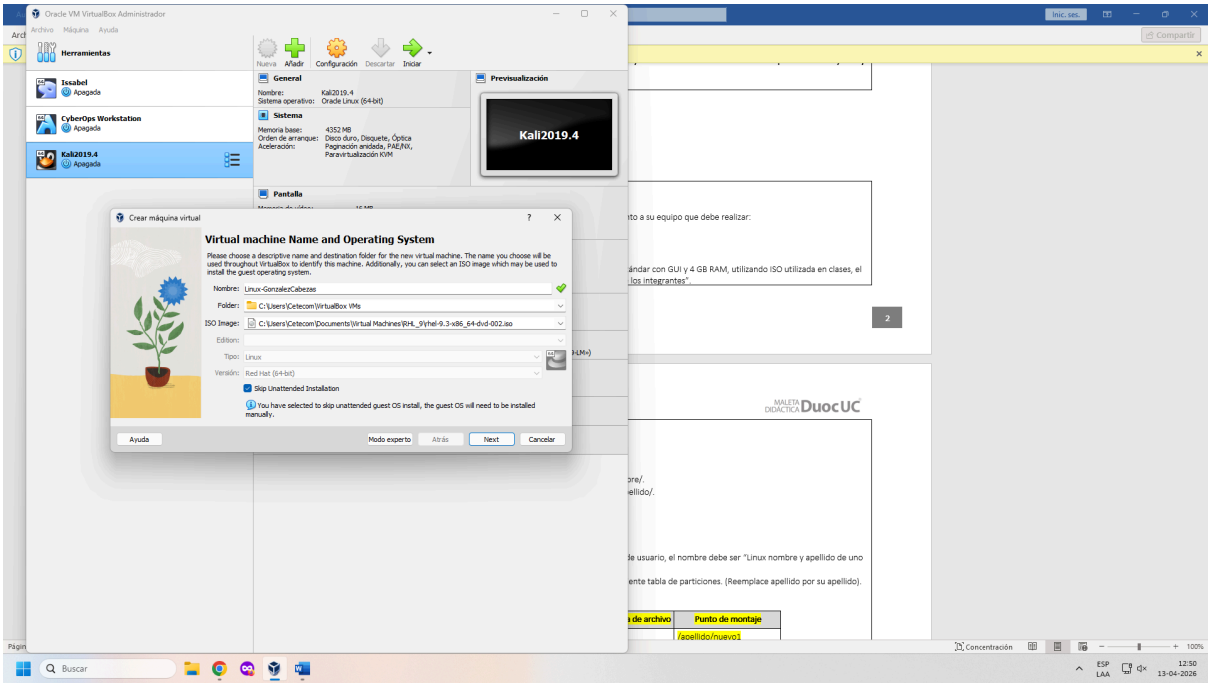

Le di el nombre (Linux-GonzalezCabezas) a mi máquina virtual, cargué la imagen ISO de Red Hat y elegí omitir la instalación desatendida para hacerlo manualmente.

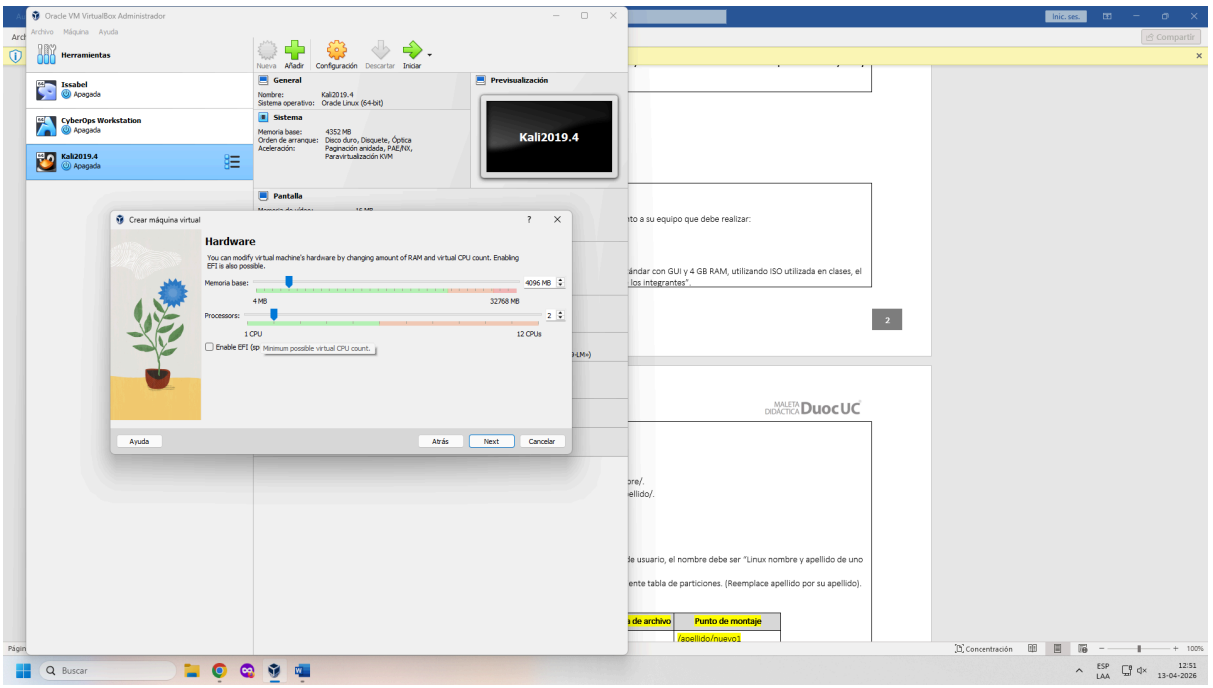

Ajusté los recursos de hardware para que la máquina funcione correctamente segun lo solicitado en la guia, asignándole 4096 MB de memoria RAM y 2 procesador.

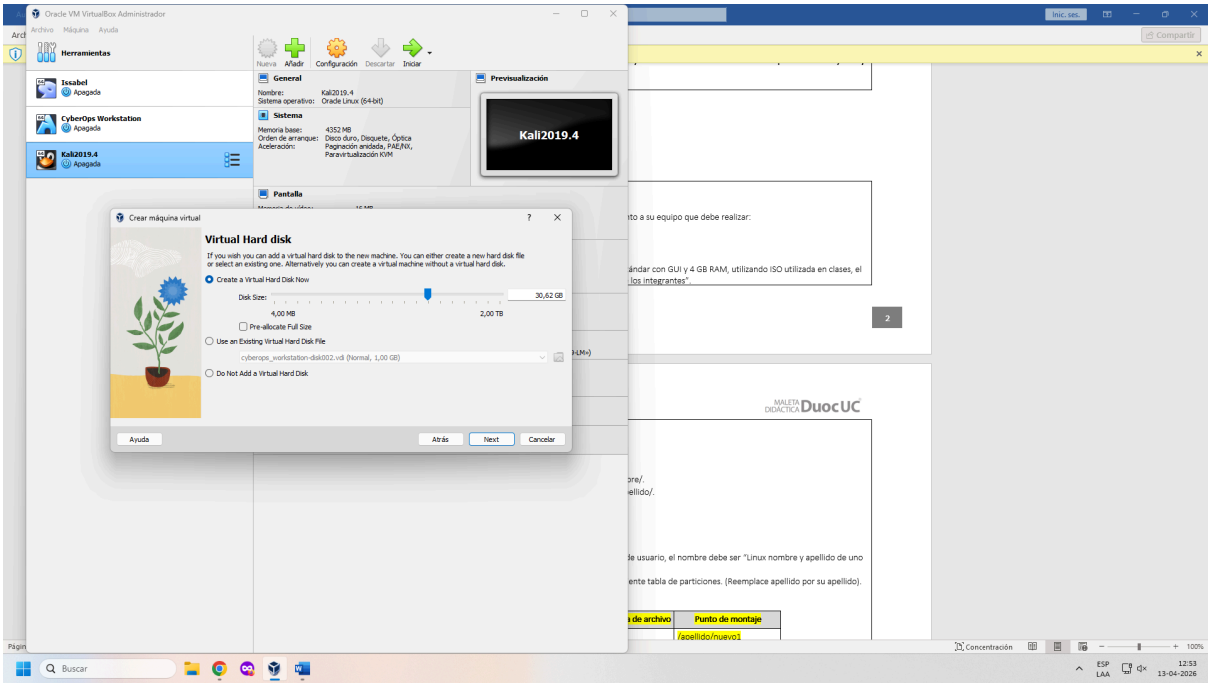

Creé el disco duro virtual principal donde instalaré el sistema operativo, dándole una capacidad inicial de 30 GB.

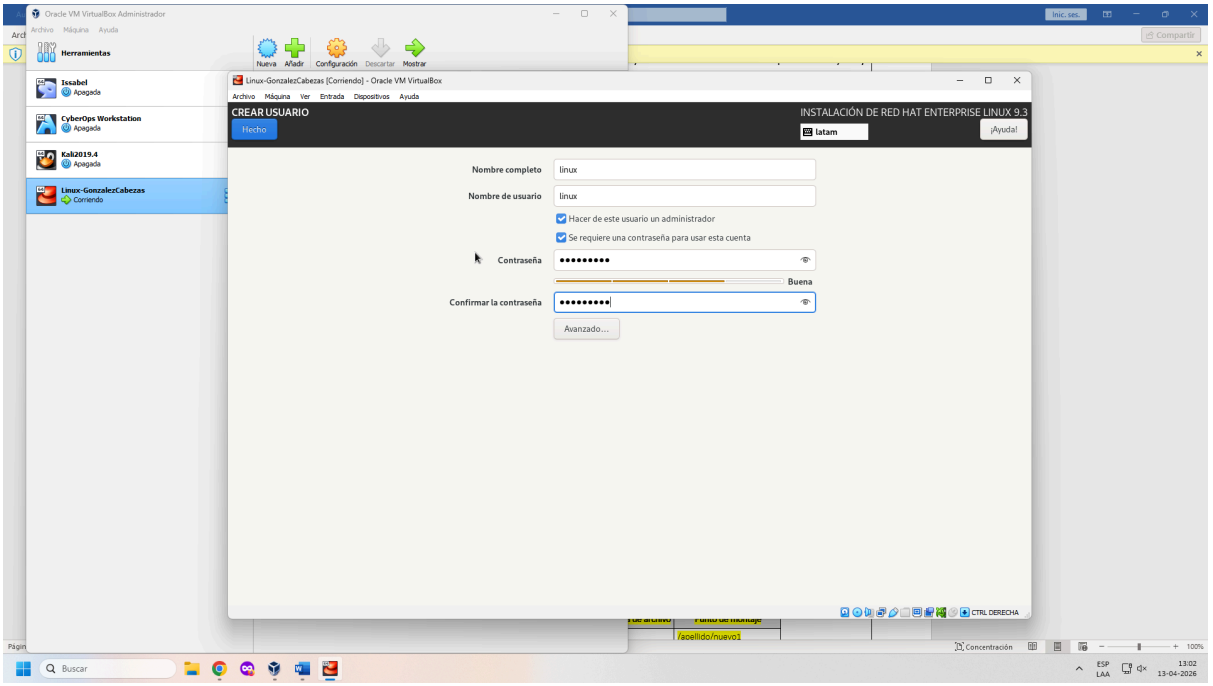

Durante la instalación de Red Hat, creé mi usuario "linux", le asigné una contraseña segura y lo configuré como administrador del sistema.

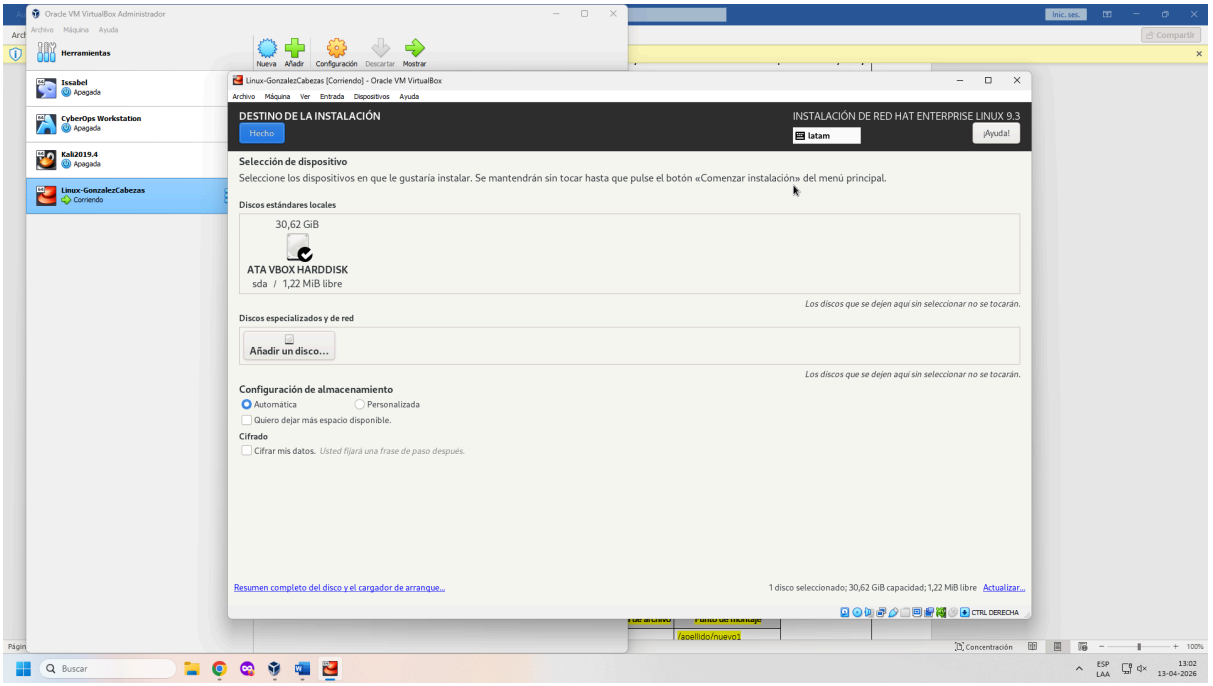

Entré a la sección "Destino de la instalación" para seleccionar el disco de 30 GiB que creé anteriormente como el lugar de instalación.

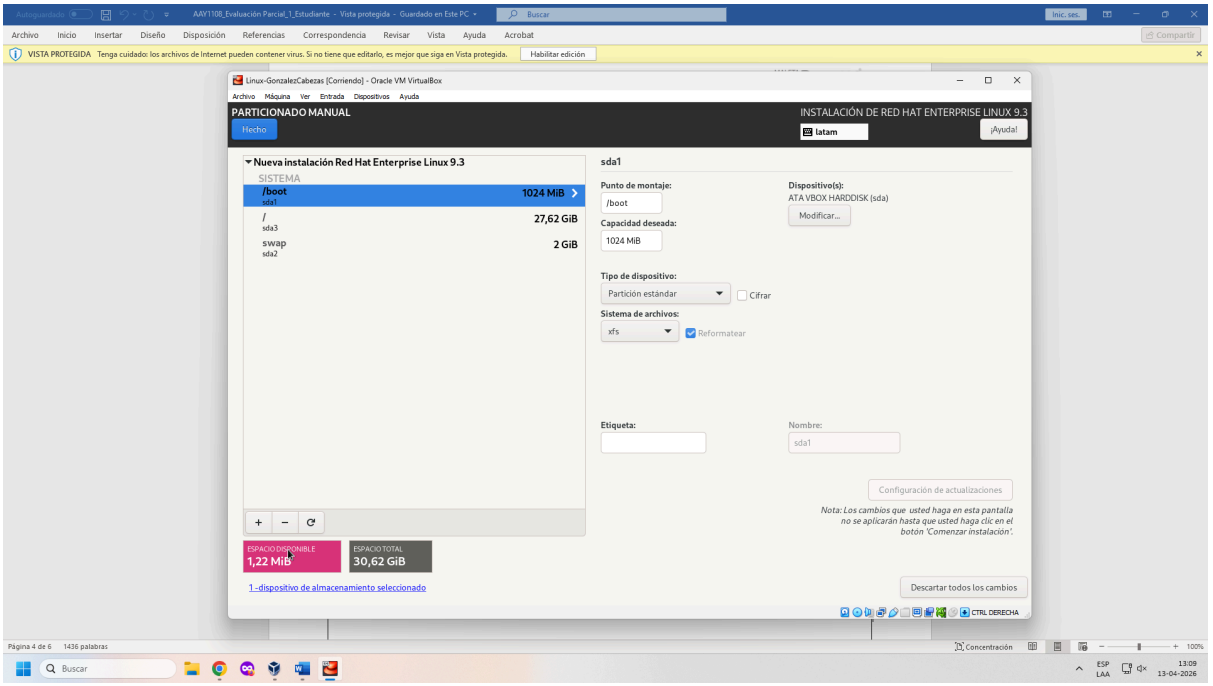

Hice el particionado manual del disco, definiendo 1024 MiB para `/boot`, 27,62 GiB para la raíz (`/`) y 2 GiB para la memoria swap.

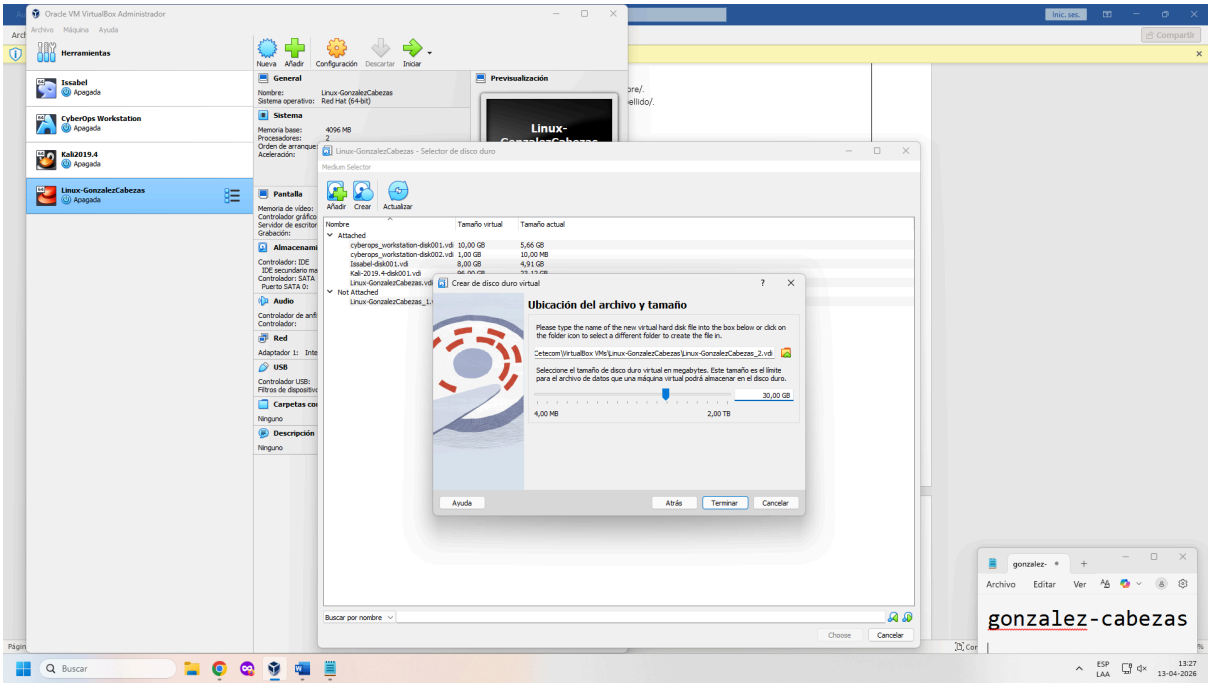

luego de la instalacion del sistema operativo la apague la instalar el segundo disco con una capacidad de 30GIB para poder efectuar las particiones correspondientes.

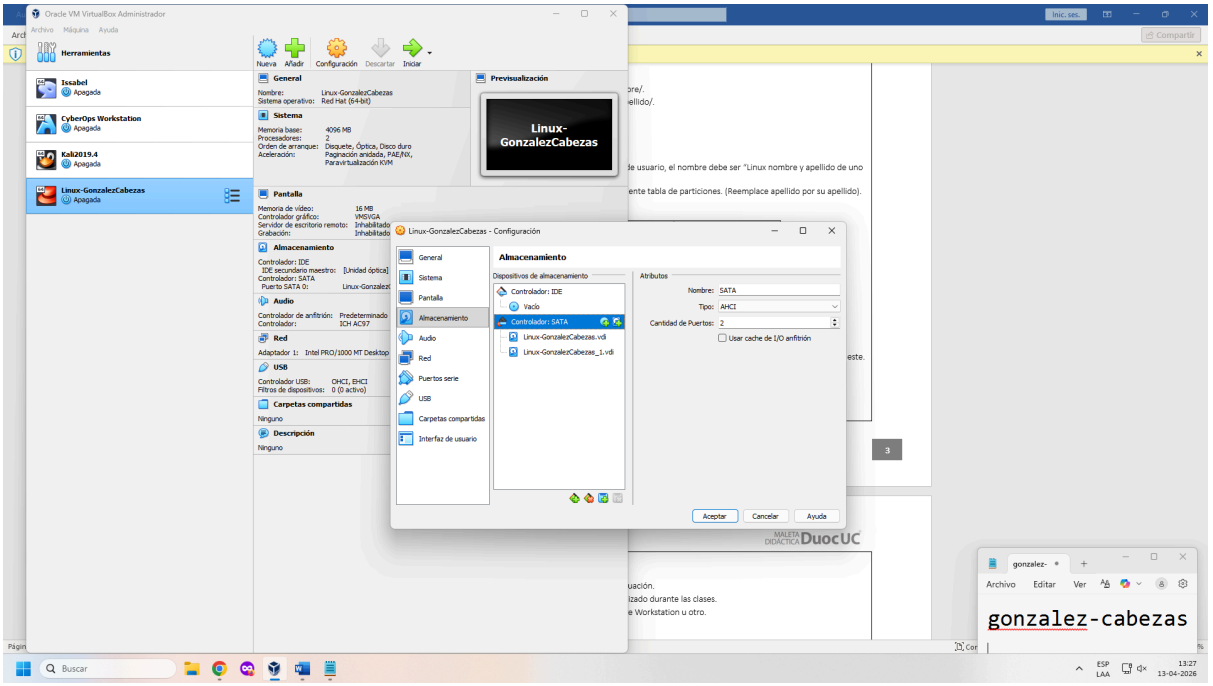

Revisé la configuración de almacenamiento para asegurarme de que ambos discos duros el principal y el nuevo estuvieran correctamente conectados al controlador SATA.

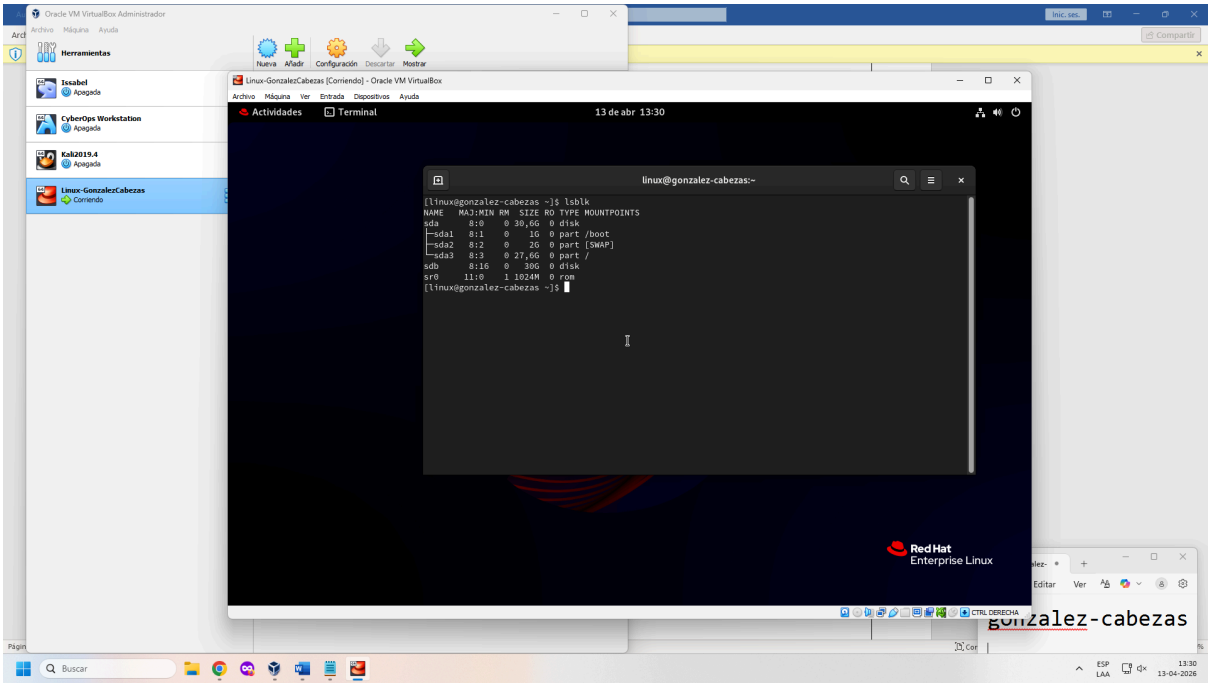

Finalmente, abrí la terminal en Red Hat y ejecuté el comando `lsblk` para verificar que el sistema reconocía mi disco particionado `sda` y el disco nuevo `sdb` y que en la terminal aparece nuestros apellidos.

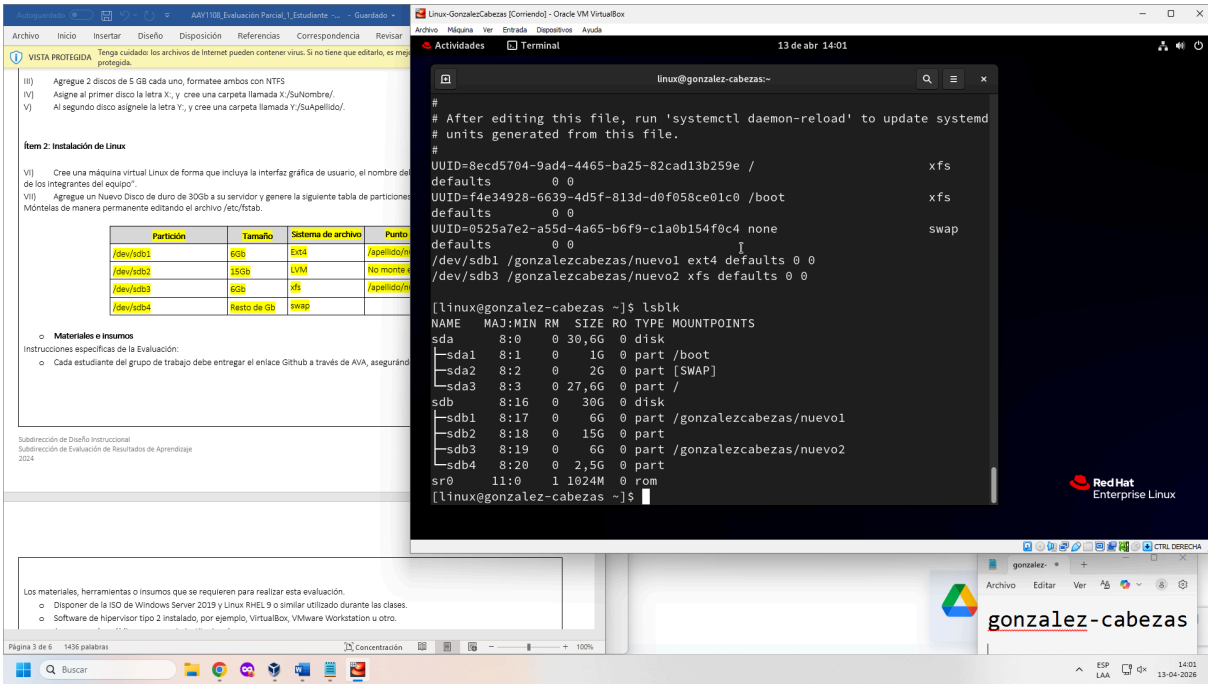

En este paso luego de crear las particiones ejecutamos un codigo lsblk para poder asegurarnos que se crearon correctamente con sus capacidades asignadas. Luego aplicamos un comando sudo mkdir para crear las carpetas correspondientes que son /gonzalezcabezas/nuevo1 y 2.

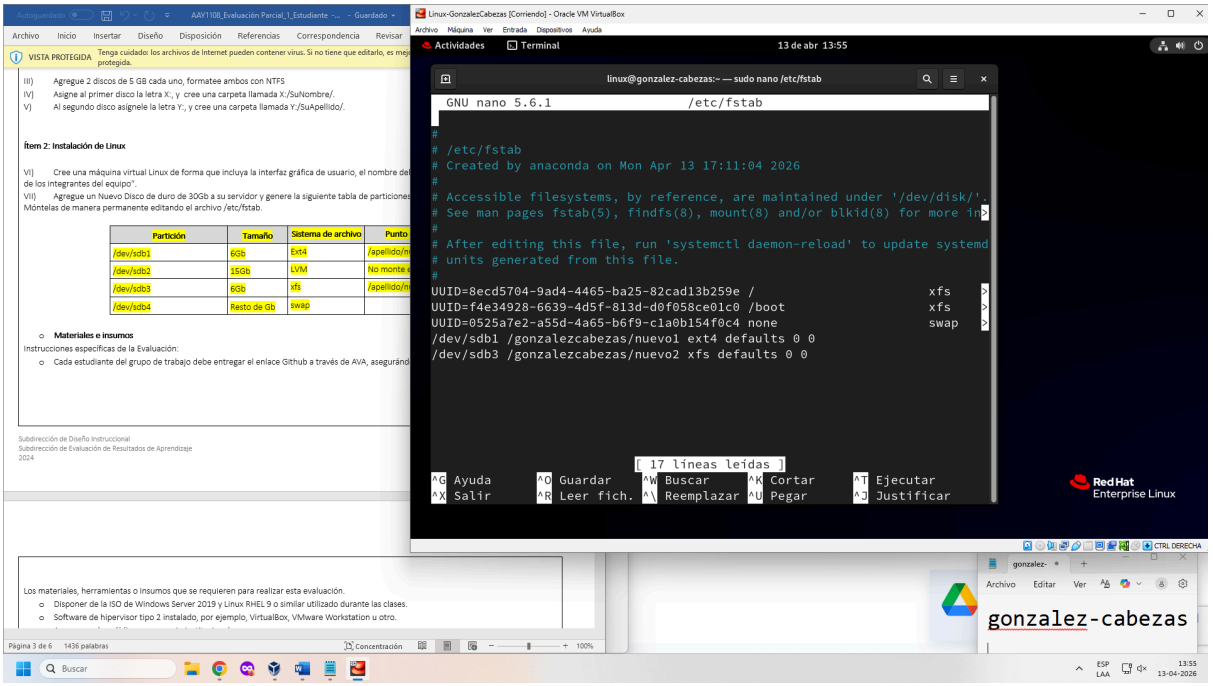

En esta captura vamos a montar las particiones con el comando sudo /etc/fstab luego montamos las particiones con el comando /dev/sdb1 lara la primera particion luego ponemos el formato ext4/xfs. y luego guardamos con control+o y control+x.

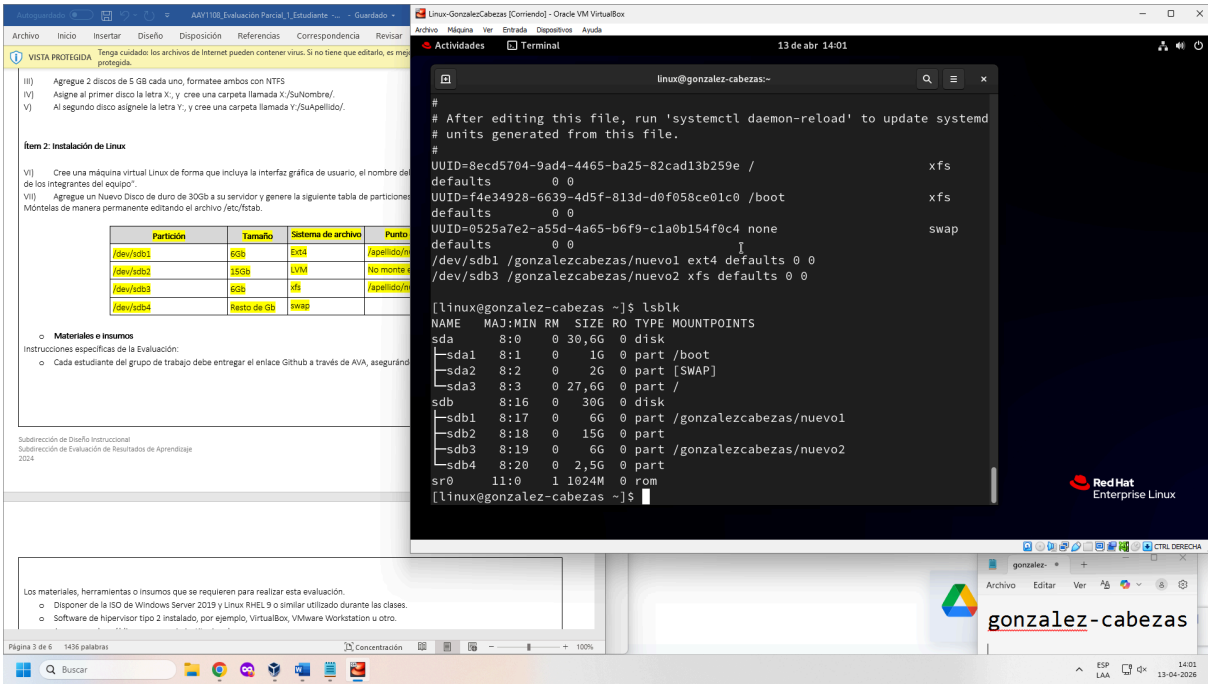

luego verificamos con un lsblk paracorroborar que quedo todo en orden y procedemos a hacer un reboot.

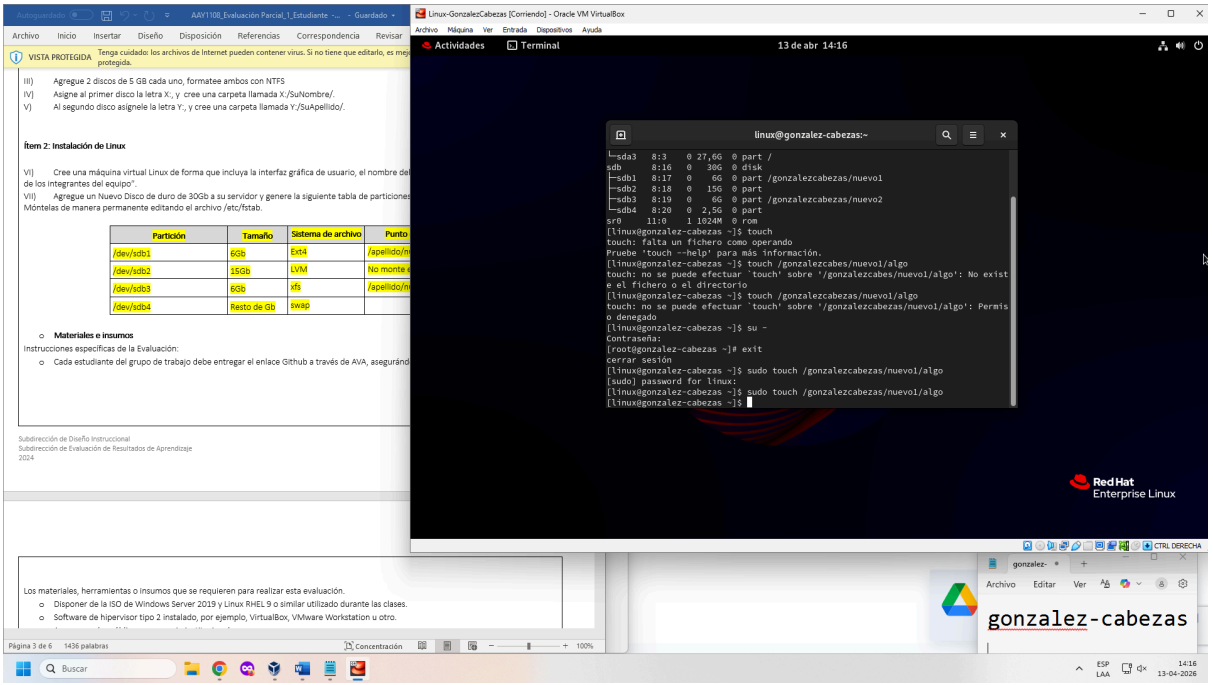

finalmente despues del reboot hacemos un lsblk y un touch para confirmar que existe el directorio.